

**Especificação Técnica nº 2558****cod.: MAT-PMCB-EeA-25-2558-EDBR**

Versão nº 01 data: 06/01/2025

Assunto: Garfo-Olhal (PM-Br 510.05)**Áreas de aplicação**

Perímetro: Brasil

Função Apoio: -

Função Serviço: -

Linha de Negócio: Enel Grids



Feedback
Documentos
Técnicos do SGI
[\(Link\)](#)

CONTEÚDO

1.	OBJETIVOS DO DOCUMENTO E ÁREA DE APLICAÇÃO	2
2.	GESTÃO DA VERSÃO DO DOCUMENTO	2
3.	UNIDADES RESPONSÁVEIS PELO DOCUMENTO	2
4.	REFERÊNCIAS	2
5.	POSIÇÃO DO PROCESSO COM RELAÇÃO À ESTRUTURA ORGANIZACIONAL	4
6.	SIGLAS E PALAVRAS-CHAVE	4
7.	MATERIAL	6
7.1	Características Construtivas	8
7.2	Características Mecânicas	8
7.3	Identificação	8
7.3.1.	No Garfo-Olhal	8
7.3.2.	Na embalagem	8
7.4	Ensaio	8
7.4.1.	Ensaio de Tipo	8
7.4.2.	Ensaio de Recebimento	8
7.4.3.	Ensaio Especiais	9
7.5	Amostragem	9
7.6	Transporte, Embalagem e Acondicionamento	9
7.7	Fornecimento	9
7.8	Garantia	9
8.	ANEXOS	9
8.1	Características Técnicas Garantidas - CTG	9

RESPONSÁVEL POR NETWORK DEVELOPMENT BRAZIL
Silvana Flavia D`Andrea

**Especificação Técnica nº 2558****cod.: MAT-PMCB-EeA-25-2558-EDBR**

Versão nº 01 data: 06/01/2025

Assunto: Garfo-Olhal (PM-Br 510.05)**Áreas de aplicação**

Perímetro: Brasil

Função Apoio: -

Função Serviço: -

Linha de Negócio: Enel Grids



Feedback
Documentos
Técnicos do SGI
[\(Link\)](#)

1. OBJETIVOS DO DOCUMENTO E ÁREA DE APLICAÇÃO

Este documento define os requisitos técnicos para aquisição de Garfo-Olhal.

Este documento é aplicável a ENEL Ceará, Rio de Janeiro e São Paulo.

O presente documento aplica-se ao Grupo Enel no que diz respeito à sua atuação no Brasil, de acordo com as leis, regulamentos, acordos coletivos e normas de governança aplicáveis, incluindo a Lei Geral de Proteção de Dados, que em qualquer situação, prevalecem sobre as disposições contidas neste documento.

A Lei Geral de Proteção de Dados, Lei nº 13.709/2018 (LGPD) e GDPR (Regulamento U.E. 2016/679 do Parlamento Europeu e do Conselho, de 27 de abril de 2016), regulamentam o tratamento de dados pessoais. A LGPD define que tratamento é toda operação realizada com dados pessoais, como as que se referem a coleta, produção, recepção, classificação, utilização, acesso, reprodução, transmissão, distribuição, processamento, arquivamento, armazenamento, eliminação, avaliação ou controle da informação, modificação, comunicação, transferência, difusão ou extração, bem como que Dados Pessoais são todas as informações relacionadas a uma pessoa natural (pessoa física), que possa torná-la identificada ou identificável (tais como: nome, CPF, endereço, nome de familiares, perfil de consumo, geolocalização, número de Unidade Consumidora, etc., os quais de forma isolada ou associada com dois ou mais, possam identificar direta ou indiretamente um titular de dados pessoais).

Os Tratamentos de Dados Pessoais realizados durante as atividades descritas neste documento deverão estar devidamente mapeados no sistema de registro de tratamento de dados pessoais do Grupo Enel e deverão ocorrer em consonância com as regras de Proteção De Dados Pessoais, GDS e Segurança da Informação do Grupo Enel, estabelecidas nas respectivas Políticas e Procedimentos internos.

2. GESTÃO DA VERSÃO DO DOCUMENTO

Versão	Data	Descrição das mudanças
00	18/12/2019	Emissão da especificação técnica. Documentos cancelados: PM-C 510.05, NTC-70 Des 26.
01	06/01/2026	Atualização de layout e inserção do código 329143. Documentos cancelados: MP-15-03, PM-Br 480.26 e PM-Br 510.05.0.

3. UNIDADES RESPONSÁVEIS PELO DOCUMENTO

Responsável pela elaboração do documento:

- Engineering Sup & Global St. Adoption

Responsável pela autorização do documento:

- Engineering Sup & Global St. Adoption

4. REFERÊNCIAS

- Código de Ética Enel;

DOCUMENTO INVÁLIDO SE IMPRESSO OU GRAVADO

**Especificação Técnica nº 2558****cod.: MAT-PMCB-EeA-25-2558-EDBR**

Versão nº 01 data: 06/01/2025

Assunto: Garfo-Olhal (PM-Br 510.05)**Áreas de aplicação**

Perímetro: Brasil

Função Apoio: -

Função Serviço: -

Linha de Negócio: Enel Grids



**Feedback
Documentos
Técnicos do SGI**
([Link](#))

- Política de Direitos Humanos Enel;
- Programa Global de Compliance Enel;
- Plano de Tolerância Zero com a Corrupção Enel;
- ISO 9001 - Sistema de Gestão da Qualidade;
- ISO 14001 - Sistema de Gestão Ambiental;
- ISO 37001 - Sistema de Gestão Antissuborno;
- ISO 45001 - Sistema de Gestão de Segurança e Saúde Ocupacional;
- ISO 50001- Sistema de Gestão de Energia;
- ISO 55001 – Sistema de Gestão de Ativos; (Aplicável para documentos que envolvam São Paulo)
- Política do Sistema de Gestão Integrado;
- Manual do Sistema de Gestão Integrado nº 25 – Enel Distribuição;
- Policy nº 1042 – Gerenciamento de Incidentes de Segurança de Dados Pessoais;
- Procedimento Organizacional nº 1626 – Aplicação da Lei Geral de Proteção de Dados Pessoais no âmbito das Empresas do Grupo Enel.
- ABNT NBR 5426, Planos de amostragem e procedimentos na inspeção por atributos;
- ABNT NBR 6323, Galvanização por imersão a quente de produtos de aço e ferro fundido - Especificação;
- ABNT NBR 7007, Aço-carbono e aço microligado para barras e perfis laminados a quente para uso estrutural – Requisitos;
- ABNT NBR 7095, Ferragens eletrotécnicas para linhas de transmissão e subestações de alta tensão e extra alta tensão;
- ABNT NBR 7397, Produto de aço e ferro fundido galvanizado por imersão a quente – Determinação da massa do revestimento por unidade de área – Método de ensaio;
- ABNT NBR 7398, Produto de aço ou ferro fundido galvanizado por imersão a quente – Verificação da aderência do revestimento – Método de ensaio;
- ABNT NBR 7399, Produto de aço e ferro fundido galvanizado por imersão a quente – Verificação da espessura do revestimento por processo não destrutivo – Método de ensaio;
- ABNT NBR 7400, Galvanização de produtos de aço e ferro fundido por imersão a quente – Verificação da uniformidade do revestimento – Método de ensaio;
- ABNT NBR 8094, Material metálico revestido e não-revestido – Corrosão por exposição à névoa salina;
- ABNT NBR 8096, Material metálico revestido e não-revestido – Corrosão por exposição ao dióxido de enxofre – Método de ensaio;

DOCUMENTO INVÁLIDO SE IMPRESSO OU GRAVADO

**Especificação Técnica nº 2558****cod.: MAT-PMCB-EeA-25-2558-EDBR**

Versão nº 01 data: 06/01/2025

Assunto: Garfo-Olhal (PM-Br 510.05)**Áreas de aplicação**

Perímetro: Brasil

Função Apoio: -

Função Serviço: -

Linha de Negócio: Enel Grids



Feedback
Documentos
Técnicos do SGI
[\(Link\)](#)

- ABNT NBR 8158, Ferragens eletrotécnicas para redes aéreas de distribuição de energia elétrica – Especificação;
 - ABNT NBR 8159, Ferragens eletrotécnicas para redes aéreas de distribuição de energia elétrica – Padronização;
 - ABNT NBR 9893, Cupilhas para pinos ou parafusos de articulação – Especificação e métodos de ensaio;
 - ABNT NBR 15739, Ensaios não destrutivos – Radiografia em juntas soldadas – Detecção de descontinuidades;
 - ABNT NBR 15817, Ensaios não destrutivos – Radiografia em fundidos – Detecção de descontinuidades;
 - ABNT NBR NM 87, Aços carbono e ligados para construção mecânica – Designação e composição química;
 - ABNT NBR NM 334, Ensaios não destrutivos – Líquidos penetrantes – Detecção de descontinuidades;
 - ABNT NBR NM 342, Ensaios não destrutivos – Partículas magnéticas – Detecção de descontinuidades;
 - ASTM E114, Standard Practice for Ultrasonic Pulse-Echo Straight-Beam Contact Testing.
- 1) O fornecedor deve disponibilizar, para o inspetor da Enel, no local da inspeção, todas as Normas acima mencionadas, em suas últimas revisões.
 - 2) Deverá ser usado o Sistema Internacional de Unidades (Sistema Métrico) para todo e qualquer fornecimento a ser realizado.

5. POSIÇÃO DO PROCESSO COM RELAÇÃO À ESTRUTURA ORGANIZACIONAL

Value Chain: Engineering

Macro Process: Network Engineering

Process: Network Design

6. SIGLAS E PALAVRAS-CHAVE

Siglas e Palavras-Chave	Descrição
ABNT/NBR	Associação Brasileira de Normas Técnicas/Normas Brasileiras
Dado Pessoal	Dado Pessoal é qualquer informação relacionada a pessoa natural identificada ou identificável, tais como nome, número de identificação, dados de localização, um identificador online ou a um ou mais dos elementos característicos de sua identidade física, fisiológica, genética, mental, econômica, cultural ou social (veja também Categorias especiais de dados pessoais).

DOCUMENTO INVÁLIDO SE IMPRESSO OU GRAVADO



Especificação Técnica nº 2558

cod.: MAT-PMCB-EeA-25-2558-EDBR

Versão nº 01 data: 06/01/2025

Assunto: Garfo-Olhal (PM-Br 510.05)

Áreas de aplicação

Perímetro: Brasil

Função Apoio: -

Função Serviço: -

Linha de Negócio: Enel Grids



Feedback
Documentos
Técnicos do SGI
([Link](#))

Siglas e Palavras-Chave	Descrição
Dados Pessoais Sensíveis (incluindo biométricos e referentes à Saúde)	<p>No contexto de proteção de dados, merece especial atenção a categoria de dado pessoal sobre origem racial ou étnica, convicção religiosa, opinião política, filiação a sindicato ou a organização de caráter religioso, filosófico ou político, dado referente à saúde ou à vida sexual, dado genético ou biométrico, quando vinculado a uma pessoa natural. Esses dados são definidos pela LGPD como Dados Pessoais Sensíveis.</p> <ul style="list-style-type: none"> Dados genéticos: dados pessoais relativos às características genéticas, hereditárias ou adquiridas de uma pessoa física que fornecem informações unívocas sobre a fisiologia ou sobre a saúde de tal pessoa física, e que resultam designadamente da análise de uma amostra biológica da pessoa física em questão; Dados biométricos: dados pessoais resultantes de um tratamento técnico específico relativo às características físicas, fisiológicas ou comportamentais de uma pessoa física que permitam ou confirmem a identificação única dessa pessoa, tais como foto, vídeo, imagens da face ou dados de impressão digital; Dados relativos à saúde: dados pessoais relacionados com a saúde física ou mental de uma pessoa física, incluindo a prestação de serviços de saúde, que revelem informações sobre o seu estado de saúde.
General Data Protection Regulation or GDPR	Regulamento (UE) 2016/679 do Parlamento Europeu e do Conselho, de 27 de abril de 2016, relativo à proteção das pessoas naturais, no que diz respeito ao tratamento de dados pessoais e à livre circulação desses dados; e que revoga a Diretiva 95/46 / CE.
Lei Geral de Proteção de Dados ou LGPD.	Lei Brasileira nº 13.709/18 promulgada em 14 de agosto de 2018, posteriormente alterada pela Lei 13.853/19, que dispõe sobre o tratamento de dados pessoais, inclusive nos meios digitais, por pessoa natural ou por pessoa jurídica de direito público ou privado, com o objetivo de proteger os direitos fundamentais de liberdade e de privacidade e o livre desenvolvimento da personalidade da pessoa natural.
Titular dos Dados Pessoais	Pessoa natural a quem se referem os dados pessoais que são objeto de tratamento. Ele / ela entendido como uma pessoa natural identificada ou identificável.
Tratamento	Toda operação realizada com dados pessoais, como as que se referem a coleta, produção, recepção, classificação, utilização, acesso, reprodução, transmissão, distribuição, processamento, arquivamento,

DOCUMENTO INVÁLIDO SE IMPRESSO OU GRAVADO

Áreas de aplicação

Perímetro: Brasil

Função Apoio: -

Função Serviço: -

Linha de Negócio: Enel Grids



Feedback
Documentos
Técnicos do SGI
([Link](#))

Siglas e Palavras-Chave	Descrição
	armazenamento, eliminação, avaliação ou controle da informação, modificação, comunicação, transferência, difusão ou extração.

7. MATERIAL



Figura 1 - Garfo-Olhal – Tipo 1

NOTA: Dimensões em milímetros.**Materiais do garfo-olhal tipo 1:**

- a) Corpo: aço-carbono COPANT 1020 a 1045 forjado;
- b) Pino: aço-carbono COPANT 1004 a 1020 forjado;
- c) Porca: aço-carbono COPANT 1020;
- d) Cupilha: latão, bronze ou aço inoxidável.

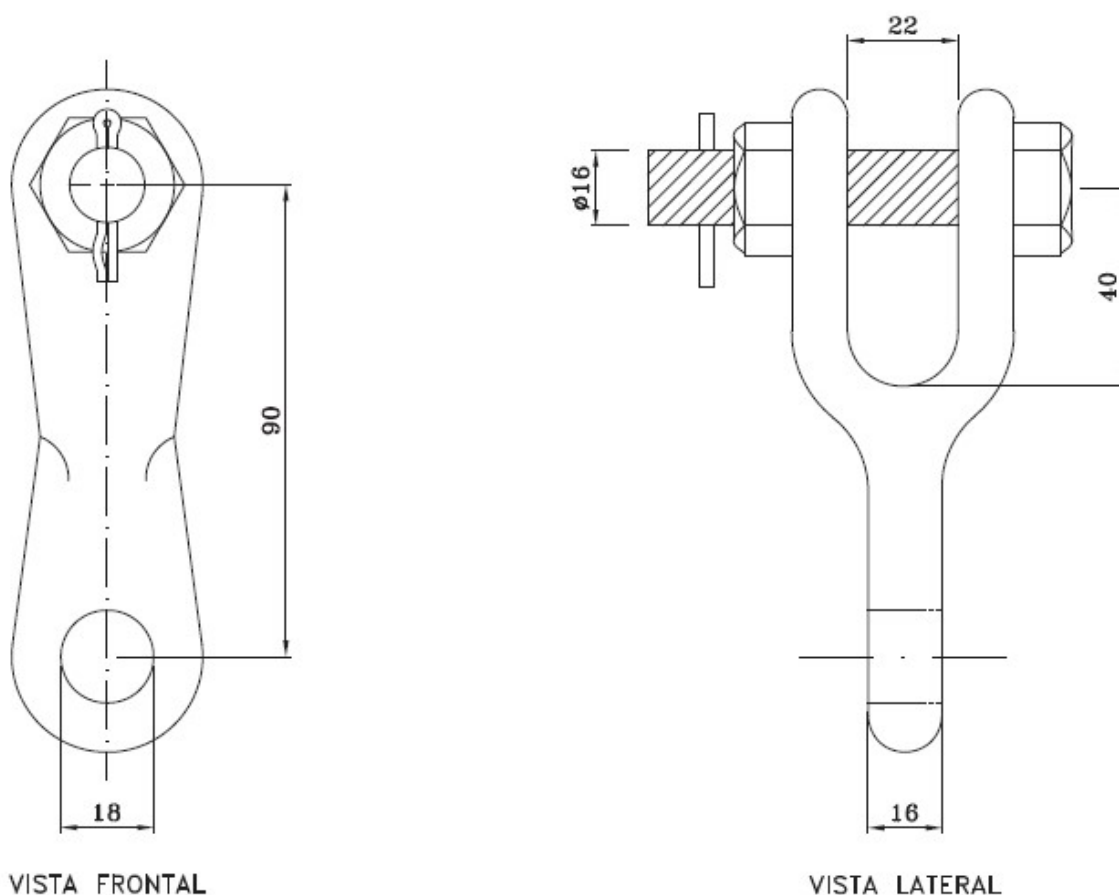

Feedback
Documentos
Técnicos do SGI
([Link](#))

Assunto: Garfo-Olhal (PM-Br 510.05)**Áreas de aplicação**

Perímetro: Brasil

Função Apoio: -

Função Serviço: -

Linha de Negócio: Enel Grids

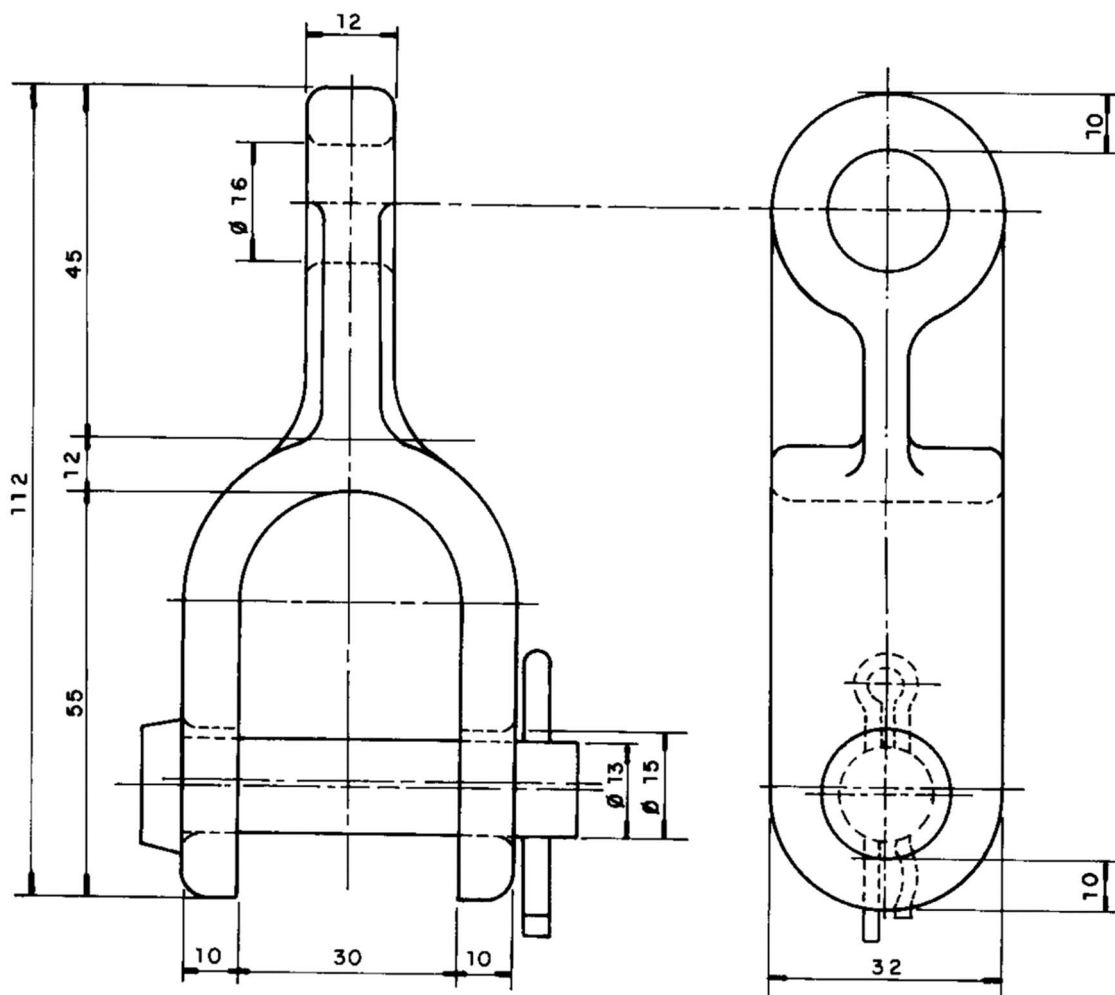
**Figura 2 - Garfo-Olhal - Tipo 2****NOTA:** Dimensões em milímetros.**Materiais do garfo-olhal tipo 2:**

- a) Corpo: Ferro fundido nodular;
- b) Pino: Aço ABNT 1045;
- c) Cupilha: Latão estanhado.

Tabela 1 - Característica Mecânica e códigos

Item	Aplicação	Tração de Ruptura (daN)	Códigos	
			Enel CE e RJ	Enel SP
1	Sustentação de cabo pré-reunido 15 kV	12000	251813	-
2		1000	-	329143

**Especificação Técnica nº 2558****cod.: MAT-PMCB-EeA-25-2558-EDBR**

Versão nº 01 data: 06/01/2025

Assunto: Garfo-Olhal (PM-Br 510.05)**Áreas de aplicação**

Perímetro: Brasil

Função Apoio: -

Função Serviço: -

Linha de Negócio: Enel Grids



Feedback
Documentos
Técnicos do SGI
([Link](#))

7.1 Características Construtivas

- a) A peça deve ser zincada por imersão a quente, com revestimento de zinco com espessura de, no mínimo, 75 µm, em toda superfície do material, conforme ABNT NBR 6323;
- b) A peça deve possuir acabamento liso e uniforme, e ser isenta de cantos vivos e rebarbas;
- c) A cupilha deve atender ao especificado na norma ABNT NBR 9893.

7.2 Características Mecânicas

A peça deve possuir uma resistência mecânica mínima a ruptura de acordo com a Tabela 1.

7.3 Identificação**7.3.1. No Garfo-Olhal**

Devem ser gravados na peça de forma legível e indelével, as seguintes informações:

- a) Nome ou marca do fabricante;
- b) Mês e ano de fabricação;
- c) Resistência mecânica.

7.3.2. Na embalagem

As embalagens devem ser identificadas com, no mínimo, as seguintes informações:

- a) Nome ou marca do fabricante;
- b) Identificação completa do conteúdo;
- c) Tipo e quantidade;
- d) Massa (bruta e líquida) e dimensões do volume;
- e) Nome do usuário;
- f) Número da ordem de compra e da nota fiscal.

7.4 Ensaios**7.4.1. Ensaios de Tipo**

- a) Inspeção visual e dimensional;
- b) Ensaios mecânicos:
 - a. Ensaio de resistência mecânica, conforme ABNT NBR 7095;
- c) Ensaio de revestimento de zinco:
 - a. Aderência da camada, conforme ABNT NBR 7398;
 - b. Espessura da camada, conforme ABNT NBR 7399;
 - c. Uniformidade da camada, conforme ABNT NBR 7400;
 - d. Massa por unidade de área, conforme ABNT NBR 7397.
- d) Determinação da composição química, conforme ABNT NBR 6916 para ferro fundido e conforme as ABNT NBR NM 87 e ABNT NBR 7007 para o aço-carbono;
- e) Ensaio de corrosão por exposição por névoa salina, conforme ABNT NBR 17088, por um período mínimo de 168 h.

7.4.2. Ensaios de Recebimento

Os ensaios de recebimento são os ensaios citados nas alíneas a) a c) do **item 7.4.1** deste documento.

DOCUMENTO INVÁLIDO SE IMPRESSO OU GRAVADO

**Especificação Técnica nº 2558****cod.: MAT-PMCB-EeA-25-2558-EDBR**

Versão nº 01 data: 06/01/2025

Assunto: Garfo-Olhal (PM-Br 510.05)**Áreas de aplicação**

Perímetro: Brasil

Função Apoio: -

Função Serviço: -

Linha de Negócio: Enel Grids



Feedback
Documentos
Técnicos do SGI
([Link](#))

NOTA: Os ensaios de composição química e de corrosão por exposição à névoa salina são ensaios complementares de recebimento e devem ser realizados quando solicitados, a qualquer momento, pela Enel ou quando acordado com o fabricante.

7.4.3. Ensaios Especiais

- a) Partículas magnéticas, conforme ABNT NBR NM 342;
- b) Radiografia por raios X, conforme ABNT NBR 15817 (para fundidos) ou ABNT NBR 15739 (para juntas soldadas);
- c) Líquido penetrante, conforme ABNT NBR NM 334;
- d) Ultrassom, conforme ASTM E114;
- e) Ensaio de corrosão por exposição ao dióxido de enxofre, conforme ABNT NBR 8096.

NOTA: Os ensaios especiais devem ser realizados quando solicitados pela Enel. A amostragem deve ser acordada previamente entre a Enel e o fornecedor

7.5 Amostragem

Conforme ABNT NBR 5426 e 7095:

- a) Inspeção visual e dimensional – (NQA 1,5% - Nível de inspeção I);
- b) Ensaio de resistência à tração e compressão – (amostragem simples, NQA 1,5% - Nível de inspeção S3);
- c) Ensaio de revestimento de zinco, corrosão por névoa salina e verificação de composição química – (NQA 4,0% - Nível de inspeção S3).

7.6 Transporte, Embalagem e Acondicionamento

- a) Prever embalagem que contribua com economia circular e meio ambiente;
- b) As embalagens devem garantir um transporte seguro, preservando o desempenho do produto durante as operações de movimentação e armazenamento, considerando, para efeito de garantia da embalagem, o mesmo período de garantia do material embalado;
- c) Utilizar volumes acondicionados de forma a evitar o contato direto do produto com o solo, em locais cobertos e livres de umidade, obedecendo ao empilhamento máximo;
- d) O acondicionamento deve ser adequado ao transporte previsto, às condições de armazenagem e ao manuseio, de comum acordo entre o fabricante e usuário.

7.7 Fornecimento

Para fornecimento à Enel Distribuição Ceará, Enel Distribuição Rio e Enel Distribuição São Paulo deve-se ter protótipo previamente homologado.

7.8 Garantia

18 meses a partir da data de entrada em operação ou 24 meses, a partir da entrega, prevalecendo o prazo referente ao que ocorrer primeiro, contra qualquer defeito de fabricação, material e acondicionamento.

8. ANEXOS**8.1 Características Técnicas Garantidas - CTG**